Organisation
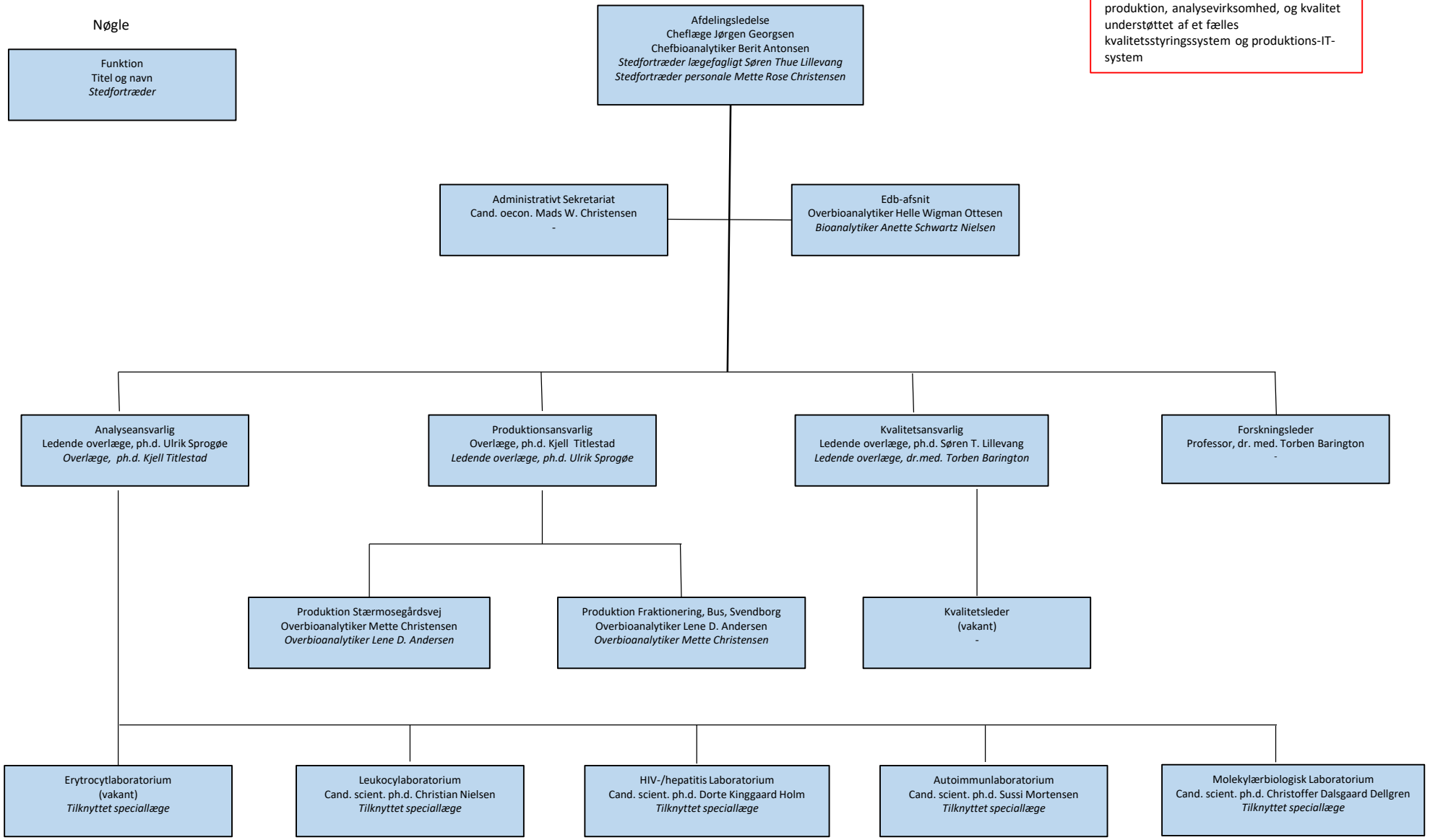
Klinisk Immunologisk Afdeling har det faglige ansvar i hele regionen for blodbankvirksomheden og er den største del af vævsbankvirksomheden, dvs. produktion, analysevirksomhed, og kvalitet understøttet af et fælles kvalitetsstyringssystem og produktions-IT-system